「参考音源 CD 付（全体演奏及びパート別音源を収録）」「２種の学年別グレード」「ドレミ音名入りパート譜付」

2025 年 夏 号

小学生のための 器楽合奏 楽譜一覧

3-4 年生用
5-6 年生用

2 種類のグレードで

身近な楽器で演奏できるように 7 つのパートからできています

- リコーダー 1,2
- 鍵盤ハーモニカ1,2,3（アコーディオンでも可）
- 低音楽器
- ピアノ
- 鉄琴
- 木琴
- 打楽器

ドレミ音名入り パート譜付き

■ 1 ～ 7 月の新刊情報 ■

CD 付き　音名付き

発売日	グレード	タイトル	税込価格	商品番号
7/25	【5-6 年生用】	タッチ／岩崎良美	¥4,235	KGH610
7/4	【5-6 年生用】	風の谷のナウシカ (「風の谷のナウシカ」主題歌)	¥4,235	KGH606
6/13	【3-4 年生用】	ライラック／ Mrs. GREEN APPLE	¥4,235	KGH614
6/6	【5-6 年生用】	ライラック／ Mrs. GREEN APPLE	¥4,235	KGH615
5/23	【5-6 年生用】	ワタリドリ／ ALEXANDROS	¥4,235	KGH607
5/9	【5-6 年生用】	パフ	¥4,235	KGH605
4/11	【5-6 年生用】	NHK 大河ドラマ「べらぼう」メインテーマ「Glorious Edo」	¥4,235	KGH603
3/7	【3-4 年生用】	「かわいいだけじゃだめですか？／ CUTIE STREET	¥4,235	KGH609
2/7	【5-6 年生用】	かわいいだけじゃだめですか？ CUTIE STREET	¥4,235	KGH608
1/17	【3-4 年生用】	タイムパラドックス／ Vaundy (「映画ドラえもん のび太の地球交響楽」主題歌)	¥4,235	KGH601
近日発売	【5-6 年生用】	大きな古時計	¥4,235	KGH611
	【3-4 年生用】	フニクリ・フニクラ（おにのパンツ）	¥4,235	KGH612
	【5-6 年生用】	紅／ X JAPAN	¥4,235	KGH613

「小学生のための器楽合奏」楽譜、現在 445 冊出版。毎月続々と新刊出版中！

小学生のための器楽合奏 3-4 年生用

楽譜表紙

スコア

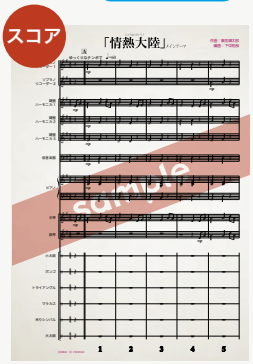

中学年でも取り組みやすいよう、無理のない音域やリズムでアレンジされています。合奏の楽しさを感じてもらえる楽譜です。

小学生のための器楽合奏 5-6 年生用

楽譜表紙

スコア

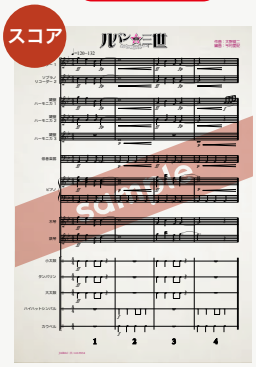

高学年向けにやりがいはあるけど、無理のないアレンジになっています。音楽を作る喜びを感じてもらえる楽譜です。

・3 - 4 年生用音域表

3 - 4 年用リコーダー

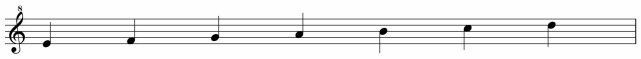

3 - 4 年用リコーダー使用可能派生音

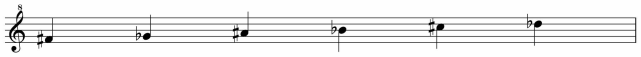

3 - 4 年用鍵盤ハーモニカ音域（25鍵）

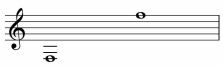

・5 - 6 年生用音域表

5 - 6 年用リコーダー

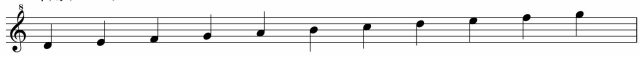

5 - 6 年用リコーダー使用可能派生音

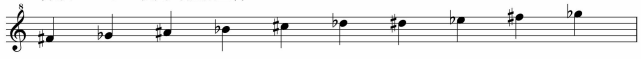

5 - 6 年用鍵盤ハーモニカ音域（32鍵）

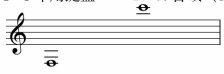

「音楽」を皆で作る喜びを感じてもらいたい・・・
そんな想いから、皆で「合奏」をやさしく楽しくできるように、日本で初めての楽譜シリーズを完成させました。

楽しく、簡単に！クラス全員で曲を完成させる喜び

音楽は楽しい！音楽は感動する！まわりのみんなと一つの音楽を作る、この楽しさと感動を多くの子供たちに味わってもらいたいと願い、弊社は模索しました。

弊社、ロケットミュージックの器楽合奏シリーズが発売される以前は、世の中の器楽合奏の楽譜は小学生にとってとても難しいもので溢れていました。簡単な楽譜がない以上、それらの難しい楽譜を使うことになります。そうなると全員で音楽を作る楽しさと感動に乗り遅れてしまう子がいつも出てきてしまいます。その時から音楽を嫌いになってしまう可能性もあります。音楽ってとっても素晴らしいのに・・・

弊社はそこに注目しました。**一人残らずクラス全員が合奏によって楽しくて感動出来る楽譜があればいいな**、と。

そんなことが本当に出来るのかとも悩みました。
しかし長年の合奏アレンジのノウハウ、奏法を熟知した奏者からのアドバイス、小学校の合奏現場からのご意見の集大成により、ようやくその楽譜シリーズを完成することが出来ました。

その名は**「小学生のための器楽合奏」**。

小学校３～６年生だけをターゲットにしました。小学生達の音楽レベルは多種多様です。小さな頃からピアノやヴァイオリンを習っている子から、スポーツばかりで音楽に全く触れてこなかった子まで、全ての子が満足出来るようにするにはどうしたら良いのか工夫しました。とても厳密に、使える音域や指使い等のルールを設定してあります。

このシリーズを完成させてから早８年。今では小学校で演奏する合奏での定番楽譜と言われるほどに成長しました。以下の特徴があります。

『器楽合奏シリーズ』が全国の小学校で採用される理由

① 参考音源 CD 付き（※権利の都合上一部付属しない曲があります。）
CD には、全体演奏音源、パート別音源を収録！
Youtube でも音源を視聴でき選曲や練習の手助けに。

② 2 種の学年別グレード（3-4年生用 / 5-6年生用）
3-4 年生向け、5-6 年生向けの2種類のグレードを選べます。
音域やリズムなど学習進度に合わせた難易度を設定。
曲の長さもグレードによって変えているので習熟度に合わせて楽しく音楽に取り組めます。

③ ドレミ音名記載
「ドレミが振ってあるパート譜」と「振っていないパート譜」のどちらも入っています。（※ピアノとリズム楽器以外）

④ 超初心者パート有り
難易度を下げ演奏に楽しく参加出来るパートを用意。
《リコーダー 2》左手の運指の音だけで演奏できます。
《鍵盤ハーモニカ 3》手の移動が少なくなるよう工夫されてます。

シリーズの紹介動画をYouTubeで公開中！

●小学生のための器楽合奏（3～4年生用）

各 4,235 円（税込）

五十音	商品番号	タイトル
あ	KGH229	RPG ／ SEKAI NO OWARI
	KGH476	アイネ・クライネ・ナハトムジーク（モーツァルト）
	KGH307	愛を感じて（ライオンキング）
	KGH566	青と夏／ Mrs. GREEN APPLE
	KGH474	明け星／ LiSA（鬼滅の刃）
	KGH576	明日があるさ／坂本九
	KGH182	明日はきっといい日になる／高橋優
	KGH515	あの夏へ（千と千尋の神隠し）
	KGH219	アフリカン・シンフォニー
	KGH491	アルデバラン／ AI（NHK「カムカムエヴリバディ」）
	KGH179	アンダー・ザ・シー（リトル・マーメイド）
	KGH259	アンパンマンのマーチ／アンパンマンたいそう
	KGH208	いつも何度でも（千と千尋の神隠し）
	KGH416	糸／中島みゆき
	KGH221	威風堂々（エルガー）
	KGH494	ウィーアー！（ワンピース）
	KGH264	ウィー・ウィル・ロック・ユー／クイーン
	KGH28	上を向いて歩こう／坂本九
	KGH505	打上花火／ DAOKO× 米津玄師
	KGH218	宇宙戦艦ヤマト
	KGH485	初心 LOVE ／なにわ男子

五十音	商品番号	タイトル
あ	KGH217	栄光の架橋／ゆず
	KGH92	エーデルワイス（サウンド・オブ・ミュージック）
	KGH241	エル・クンバンチェロ
	KGH140	オクラホマミキサー／ AI
	KGH558	オトナブルー／新しい学校のリーダーズ
	KGH49	おどるポンポコリン
か	KGH565	怪獣の花唄／ Vaundy
	KGH431	カイト／嵐（NHK2020 ソング）
	KGH352	風になりたい／ THE BOOM
	KGH513	風のとおり道（となりのトトロ）
	KGH443	竈門炭治郎のうた（鬼滅の刃）
	KGH177	彼こそが海賊（パイレーツ・オブ・カリビアン）
	KGH609	「かわいいだけじゃだめですか？／ CUTIE STREET
	KGH549	可愛くてごめん／ HoneyWorks
	KGH349	カントリーロード（耳をすませば）
	KGH174	キセキ／ GReeeeN
	KGH552	絆ノ奇跡／ MAN WITH A MISSION×milet(鬼滅の刃 刀鍛冶の里編)
	KGH314	君をのせて（天空の城ラピュタ）
	KGH540	きらきら星
	KGH181	銀河鉄道 999 ／ゴダイゴ
	KGH426	紅蓮華 ／ LiSA（鬼滅の刃）

▶小学生のための器楽合奏（3～4年生用）つづき

各 4,235 円（税込）

五十音	商品番号	タイトル
か	KGH534	群青／ YOASOBI
	KGH600	ケセラセラ／ Mrs. GREEN APPLE
	KGH487	コンドルは飛んでいく
さ	KGH305	サークル・オブ・ライフ（ライオンキング）
	KGH356	さくらさくら（日本古謡）
	KGH400	サザエさん（オープニング曲）
	KGH401	サザエさん一家（エンディング曲）
	KGH481	残響散歌／ Aimer（「鬼滅の刃」遊郭編）
	KGH293	残酷な天使のテーゼ
	KGH503	サンバ・デ・ジャネイロ
	KGH411	さんぽ (となりのトトロ)
	KGH372	ジッパ・ディ・ドゥ・ダー
	KGH157	島人ぬ宝／ BEGIN
	KGH274	「情熱大陸」メインテーマ
	KGH209	シング・シング・シング
	KGH283	シンクロ BOM-BA-YE
	KGH269	シンコペイテッド・クロック（アンダーソン）
	KGH517	新時代／ Ado（ONE PIECE FILM RED）
	KGH276	「新世界より」第二楽章（ドヴォルザーク）
	KGH277	「新世界より」第四楽章（ドヴォルザーク）
	KGH288	スーパーカリフラジリスティックエクスピアリドーシャス(メリーポピンズ)
	KGH524	SOUVENIR ／ BUMP OF CHICKEN（SPY×FAMILY）
	KGH512	水平線／ back number
	KGH81	Story ／ AI
	KGH164	聖者の行進
	KGH342	世界に一つだけの花／ SMAP
	KGH318	セプテンバー／ Earth, Wind & Fire
	KGH266	千本桜／初音ミク
	KGH73	ソーラン節
た	KGH471	Dynamite ／ BTS
	KGH601	タイムパラドックス／ Vaundy
	KGH292	宝島／ T–SQUARE
	KGH359	ダンシング・クイーン／ ABBA
	KGH575	ダンスホール／ Mrs. GREEN APPLE
	KGH454	小さな恋のうた／ MONGOL800
	KGH439	小さな世界（イッツ・ア・スモール・ワールド）
	KGH358	チキ・チキ・バン・バン（同名映画主題歌）
	KGH399	茶色の小瓶（グレン・ミラー）
	KGH398	剣の舞（ハチャトゥリアン）
	KGH453	Take a picture ／ NiziU
	KGH192	デイドリーム・ビリーバー／モンキーズ
	KGH145	テキーラ
	KGH363	手のひらを太陽に
	KGH258	「天国と地獄」序曲（オッフェンバック）
	KGH311	となりのトトロ
	KGH460	ドライフラワー／優里
	KGH196	ドラえもん／星野源
	KGH91	ドレミの歌（サウンド・オブ・ミュージック）
な	KGH83	南部牛追唄
	KGH440	虹／菅田将暉（STAND BY ME ドラえもん 2）

五十音	商品番号	タイトル
な	KGH568	ねこバス（となりのトトロ）
は	KGH338	パート・オブ・ユア・ワールド（リトル・マーメイド）
	KGH232	ハイ・ホー（白雪姫）
	KGH177	彼こそが海賊（パイレーツ・オブ・カリビアン）
	KGH309	ハクナマタタ（ライオンキング）
	KGH585	ハトと少年（天空の城ラピュタ）
	KGH348	パフ
	KGH320	パプリカ／ Foorin（comp. 米津玄師）
	KGH547	Paradise ／ NiziU
	KGH370	Pretender ／ Official 髭男 dism
	KGH160	Hero ／安室奈美恵
	KGH169	美女と野獣（同名ディズニー映画より）
	KGH33	ひまわりの約束／秦基博
	KGH612	フニクリ・フニクラ（おにのパンツ）（近日発売！）
	KGH115	ブラジル
	KGH450	FIFA アンセム（WORLD FOOTBALL ANTHEM）
	KGH597	Bling-Bang-Bang-Born ／ Creepy Nuts
	KGH366	ふるさと（文部省唱歌）
	KGH239	ふるさと／嵐 (NHK 全国学校音楽コンクール)
	KGH286	ホール・ニュー・ワールド（アラジン）
	KGH429	炎（ほむら）／ LiSA（「鬼滅の刃」無限列車編）
ま	KGH489	マツケンサンバⅡ／松平 健
	KGH448	マリーゴールド／あいみょん
	KGH234	ミッキーマウス・マーチ
	KGH419	Make you happy ／ NiziU
	KGH185	「名探偵コナン」メインテーマ
	KGH216	木星（ホルスト）
や	KGH88	八木節
	KGH323	優しいあの子／スピッツ（NHK「なつぞら」）
	KGH529	やさしさに包まれたなら（魔女の宅急便）
	KGH236	やってみよう（ピクニック）
	KGH210	YOUNG MAN(Y.M.C.A.) ／西城秀樹
	KGH238	U.S.A. ／ DA PUMP
	KGH468	ユー・レイズ・ミー・アップ／ケルティック・ウーマン
	KGH425	勇気 100%（忍たま乱太郎）
	KGH463	ゆかいなまきば
	KGH479	ゆめいっぱい（ちびまる子ちゃん）
	KGH57	夢をかなえてドラえもん
	KGH458	夜に駆ける／ YOASOBI
	KGH220	喜びの歌（ベートーヴェン）
ら	KGH614	ライラック／ Mrs. GREEN APPLE
	KGH477	ラヴァーズ・コンチェルト
	KGH294	ラデツキー行進曲（J. シュトラウス 1 世）
	KGH483	L-O-V-E ／ナット・キング・コール
	KGH414	リメンバー・ミー
	KGH244	ルパン三世のテーマ
	KGH170	RAIN ／ SEKAI NO OWARI
	KGH347	ロッキーのテーマ
わ	KGH519	私は最強／ Ado（ONE PIECE FILM RED）
	KGH295	私を野球に連れてって（一緒に行こう）

●小学生のための器楽合奏（5～6年生用）

各 4,235 円（税込）

五十音	商品番号	タイトル
あ	KGH602	あーーっす！／きただにひろし（アニメ「ワンピース」主題歌）
	KGH36	RPG ／ SEKAI NO OWARI
	KGH284	「アイーダ」より凱旋行進曲（ヴェルディ）
	KGH223	アイデア／星野源
	KGH556	アイドル／ YOASOBI（【推しの子】）
	KGH330	愛にできることはまだあるかい／ RADWIMPS（天気の子）
	KGH281	アイネクライネ／米津玄師
	KGH312	アイネ・クライネ・ナハトムジーク（モーツァルト）
	KGH555	愛の花／あいみょん（NHK「らんまん」）

五十音	商品番号	タイトル
あ	KGH306	愛を感じて（ライオンキング）
	KGH532	アイラブユー／ Back number
	KGH511	青と夏／ Mrs. GREEN APPLE
	KGH571	明るい表通りで（On the Sunny Side of the Street）
	KGH475	明け星／ LiSA（鬼滅の刃）
	KGH298	アシタカせっ記（もののけ姫）
	KGH43	明日があるさ／坂本九
	KGH253	明日はきっといい日になる／高橋優
	KGH499	あとひとつ／ FUNKY MONKEY BABYS

※権利の都合上、CD が付属しない楽曲もあります。ご了承ください。

クラス全員参加型楽譜

▶小学生のための器楽合奏（5～6年生用）つづき

各 4,235 円（税込）

五十音	商品番号	タイトル
あ	KGH516	あの夏へ（千と千尋の神隠し）
	KGH374	アフリカン・シンフォニー
	KGH451	雨に唄えば
	KGH291	A・RA・SHI ／嵐
	KGH467	A・RA・SHI メドレー（5,500 円） （A・RA・SHI、Love so sweet、Happiness）
	KGH340	アラジンメドレー（5,500 円） （ホール・ニュー・ワールド、フレンド・ライク・ミー、アリ王子のお通り）
	KGH336	アリ王子のお通り（アラジン）
	KGH492	アルデバラン／ AI（NHK「カムカムエヴリバディ」）
	KGH391	「アルルの女」よりファランドール（ビゼー）
	KGH382	アンダー・ザ・シー（リトル・マーメイド）
	KGH469	いつも何度でも（千と千尋の神隠し）
	KGH79	糸／中島みゆき
	KGH350	威風堂々（エルガー）
	KGH472	いのちの歌／竹内まりや
	KGH432	Imitation Rain ／ SixTONES
	KGH462	イン・ザ・ムード
	KGH495	ウィーアー！（ワンピース）
	KGH285	ウィー・アー・ザ・チャンピオン／クイーン
	KGH267	ウィー・ウィル・ロック・ユー／クイーン
	KGH561	上を向いて歩こう／坂本九
	KGH505	打上花火／ DAOKO× 米津玄師
	KGH380	宇宙戦艦ヤマト
	KGH449	うっせぇわ／ Ado
	KGH486	初心 LOVE ／なにわ男子
	KGH405	海の声／浦島太郎（auCM ソング）
	KGH389	海の見える街（魔女の宅急便）
	KGH437	ultra soul ／ B'z
	KGH345	エーデルワイス（サウンド・オブ・ミュージック）
	KGH378	栄光の架橋／ゆず
	KGH71	A 列車で行こう
	KGH116	エル・クンバンチェロ
	KGH228	エレクトリカル・パレード（ディズニーランド）
	KGH611	大きな古時計（近日発売！）
	KGH577	オーメンズ・オブ・ラブ／ T-SQUARE
	KGH231	オクラホマミキサー／ AI
	KGH262	男の勲章（今日から俺は！！）
	KGH332	男はつらいよ／渥美清
	KGH559	オトナブルー／新しい学校のリーダーズ
	KGH246	おどるポンポコリン
	KGH393	オブラディ・オブラダ／ビートルズ
か	KGH457	廻廻奇譚／ Eve（呪術廻戦）
	KGH537	怪獣の花唄／ Vaundy
	KGH421	カイト／嵐（NHK2020 ソング）
	KGH456	怪物／ YOASOBI
	KGH564	輝く未来（塔の上のラプンツェル）
	KGH2	風になりたい／ THE BOOM
	KGH328	風になる（猫の恩返し）
	KGH606	風の谷のナウシカ
	KGH514	風のとおり道（となりのトトロ）
	KGH34	GUTS! ／嵐
	KGH206	奏（かなで）／スキマスイッチ
	KGH383	カノン（パッヘルベル）
	KGH493	鎌倉殿の 13 人 メインテーマ（NHK 大河ドラマ）
	KGH444	竈門炭治郎のうた（鬼滅の刃）
	KGH375	彼こそが海賊（パイレーツ・オブ・カリビアン）
	KGH329	「カルメン」より第1幕への前奏曲（ビゼー）
	KGH317	「カルメン」よりハバネラ（ビゼー）
	KGH608	かわいいだけじゃだめですか？／ CUTIE STREET
	KGH550	可愛くてごめん／ HoneyWorks
	KGH343	川の流れのように／美空ひばり
	KGH245	カントリーロード（耳をすませば）
	KGH242	キセキ／ GReeeeN

五十音	商品番号	タイトル
か	KGH553	絆ノ奇跡／ MAN WITH A MISSION×milet(鬼滅の刃 刀鍛冶の里編)
	KGH531	得賞歌・君が代・蛍の光
	KGH198	君の瞳に恋してる
	KGH365	君はともだち（トイ・ストーリー）
	KGH313	君をのせて（天空の城ラピュタ）
	KGH445	鬼滅の刃メドレー（竈門炭治郎のうた、紅蓮華、炎）（5,500 円）
	KGH402	CAN YOU CELEBRATE? ／安室奈美恵
	KGH422	キューティーハニー
	KGH528	きらり／藤井 風
	KGH379	銀河鉄道 999 ／ゴダイゴ
	KGH473	Cry Baby ／ Official 髭男 dism（東京リベンジャーズ）
	KGH582	クラクラ／ Ado（SPY×FAMILY）
	KGH321	クラシック・オン・パレード（5,500 円）
	KGH97	クリスマスソング／ back number
	KGH613	紅／ X JAPAN
	KGH408	紅蓮華 ／ LiSA（鬼滅の刃）
	KGH108	紅蓮の弓矢（進撃の巨人）
	KGH603	NHK 大河ドラマ「べらぼう」メインテーマ「Glorious Edo」
	KGH500	群青／ YOASOBI
	KGH583	ケセラセラ／ Mrs. GREEN APPLE
	KGH227	Code Blue（コード・ブルー ）
	KGH403	恋するフォーチュンクッキー／ AKB48
	KGH580	恋人たちのクリスマス／マライア・キャリー
	KGH410	子象の行進／マンシーニ
	KGH573	この素晴らしき世界／ルイ・アームストロング
	KGH404	コパカバーナ
	KGH488	コンドルは飛んでいく
さ	KGH304	サークル・オブ・ライフ（ライオンキング）
	KGH538	サウダージ／ポルノグラフィティ
	KGH93	サウンド・オブ・ミュージック（同名映画より）
	KGH354	さくらさくら（日本古謡）
	KGH536	Subtitle ／ Official 髭男 dism
	KGH282	さよならエレジー／菅田将暉
	KGH535	サライ（「24 時間テレビ」テーマソング）
	KGH344	3 月 9 日／レミオロメン
	KGH482	残響散歌／ Aimer（「鬼滅の刃」遊郭編）
	KGH119	残酷な天使のテーゼ
	KGH502	燦燦／三浦大知（NHK「ちむどんどん」）
	KGH434	サンダーバード
	KGH497	サンバ・デ・ジャネイロ
	KGH94	365 日の紙飛行機／ AKB48
	KGH596	366 日／ HY
	KGH31	さんぽ（となりのトトロ）
	KGH316	G線上のアリア（バッハ）
	KGH427	ジッパ・ディ・ドゥ・ダー
	KGH371	宿命／ Official 髭男 dism
	KGH271	じょいふる／いきものがかり
	KGH593	唱／ Ado
	KGH373	「情熱大陸」メインテーマ／葉加瀬太郎
	KGH376	シング・シング・シング
	KGH68	ジングルベル
	KGH146	シンクロ BOM-BA-YE
	KGH257	シンコペイテッド・クロック（アンダーソン）
	KGH518	新時代／ Ado（ONE PIECE FILM RED）
	KGH299	人生のメリーゴーランド（ハウルの動く城）
	KGH301	「新世界より」第二楽章（ドヴォルザーク）
	KGH300	「新世界より」第四楽章（ドヴォルザーク）
	KGH303	シンデレラガール／ King & Prince
	KGH530	シンデレラボーイ／ Saucy Dog
	KGH289	スーパーカリフラジリスティックエクスピアリドーシャス(メリーポピンズ)
	KGH592	スーパー・クレジット（Mr. インクレディブル）
	KGH525	SOUVENIR ／ BUMP OF CHICKEN（SPY×FAMILY）
	KGH510	水平線／ back number

▶小学生のための器楽合奏（5～6年生用）つづき

各 4,235 円（税込）

五十音	商品番号	タイトル
さ	KGH435	スタンド・バイ・ミー
	KGH38	スターライトパレード／ SEKAI NO OWARI
	KGH394	スパークル／ RADWIMPS（君の名は。）
	KGH465	SMILE ～晴れ渡る空のように～／桑田佳祐
	KGH254	聖者の行進
	KGH42	世界に一つだけの花／ SMAP
	KGH319	セプテンバー／ Earth, Wind & Fire
	KGH388	前前前世／ RADWIMPS（君の名は。）
	KGH570	セントルイス・ブルース
	KGH381	千本桜／初音ミク
	KGH249	ソーラン節（和太鼓フューチャリング）
	KGH455	空も飛べるはず／スピッツ
た	KGH598	第ゼロ感／ 10-FEET（THE FIRST SLAM DUNK）
	KGH436	Dynamite（ダイナマイト）／ BTS
	KGH591	タイムパラドックス（映画ドラえもん のび太の地球交響楽）
	KGH392	高嶺の花子さん／ back number
	KGH118	宝島／ T-SQUARE
	KGH610	タッチ／岩崎良美
	KGH367	旅立ちの日に
	KGH551	W/X/Y ／ Tani Yuuki
	KGH334	ダンシング・クイーン／ ABBA
	KGH189	ダンシング・ヒーロー／荻野目洋子
	KGH542	ダンスホール／ Mrs. GREEN APPLE
	KGH123	小さな恋のうた／ MONGOL800
	KGH385	小さな世界（イッツ・ア・スモール・ワールド）
	KGH459	チェリー／スピッツ
	KGH357	チキ・チキ・バン・バン（同名映画主題歌）
	KGH567	地球儀／米津玄師（君たちはどう生きるか）
	KGH590	Dubidubidu（チピチピチャパチャパ）（猫ミーム）
	KGH163	茶色の小瓶
	KGH539	ツキヨミ／ King & Prince
	KGH127	翼をください
	KGH526	ツバメ／ YOASOBI
	KGH433	D.D. ／ Snow Man
	KGH452	Take a picture ／ NiziU
	KGH256	テキーラ
	KGH362	手のひらを太陽に
	KGH586	点描の唄／ Mrs. GREEN APPLE
	KGH302	剣の舞（ハチャトゥリアン）
	KGH578	鉄腕アトム
	KGH587	DEPARTURE（GOOD LUCK!!）
	KGH353	「天国と地獄」序曲（オッフェンバック）
	KGH584	東京ブギウギ／笠置シヅ子
	KGH590	Dubidubidu（チピチピチャパチャパ）（猫ミーム）
	KGH64	TOMORROW（「アニー」より）
	KGH531	得賞歌・君が代・蛍の光
	KGH275	トップ・オブ・ザ・ワールド／カーペンターズ
	KGH310	となりのトトロ
	KGH442	ともに／ WANIMA
	KGH498	Triangle ／ SMAP
	KGH409	トライ・エヴリシング（ズートピア）
	KGH461	ドライフラワー／優里
	KGH215	ドラえもん／星野源
	KGH255	トランペット吹きの休日
	KGH557	TRAIN-TRAIN ／ THE BLUE HEARTS
	KGH506	ドレミの歌（サウンド・オブ・ミュージック）
	KGH384	どんなときも。／槇原敬之
な	KGH522	涙そうそう／夏川りみ
	KGH546	夏色／ゆず
	KGH333	南中ソーラン（北海道民謡）
	KGH533	なんでもないよ、／マカロニえんぴつ
	KGH441	虹／菅田将暉（STAND BY ME ドラえもん 2）
	KGH101	にじいろ／絢香

五十音	商品番号	タイトル
な	KGH360	虹の彼方に（オズの魔法使い）
	KGH263	2018 年ヒットメドレー（5,500 円）
	KGH390	2019 年ヒットメドレー（5,500 円）
	KGH554	猫／ DISH//
	KGH569	ねこバス（となりのトトロ）
は	KGH337	パート・オブ・ユア・ワールド（リトル・マーメイド）
	KGH501	Permission to Dance ／ BTS
	KGH595	ファタール／ GEMN（【推しの子】）
	KGH438	ハイ・ホー（白雪姫）
	KGH375	彼こそが海賊（パイレーツ・オブ・カリビアン）
	KGH599	はいよろこんで／こっちのけんと
	KGH406	白日／ King Gnu
	KGH446	「白鳥の湖」より情景（チャイコフスキー）
	KGH308	ハクナマタタ（ライオンキング）
	KGH430	裸の心／あいみょん
	KGH447	バック・トゥ・ザ・フューチャー
	KGH331	HAPPY BIRTHDAY ／ back number
	KGH589	ハッピー☆ブギ／服部隆之（NHK「ブギウギ」）
	KGH562	ハトと少年（天空の城ラピュタ）
	KGH251	花は咲く
	KGH225	HANABI ／ Mr.Children
	KGH541	Habit ／ SEKAI NO OWARI
	KGH605	パフ
	KGH270	パプリカ／ Foorin（comp. 米津玄師）
	KGH548	Paradise ／ NiziU
	KGH237	Paradise Has No Border ／東京スカパラダイスオーケストラ
	KGH387	ハンガリー舞曲第 5 番（ブラームス）
	KGH222	Hero ／安室奈美恵
	KGH272	ピースサイン／米津玄師
	KGH326	美女と野獣（同名ディズニー映画主題歌）
	KGH407	ひとりぼっちの晩餐会（美女と野獣）
	KGH226	ひまわりの約束／秦基博
	KGH65	ビューティフル・ネーム／ゴダイゴ
	KGH368	Believe（NHK「生きもの地球紀行」）
	KGH418	ピンク・パンサーのテーマ（マンシーニ）
	KGH509	ビンクスの酒（ワンピース）
	KGH397	FIFA アンセム（WORLD FOOTBALL ANTHEM）
	KGH240	ブラジル
	KGH278	Flamingo ／米津玄師
	KGH361	Pretender ／ Official 髭男 dism
	KGH594	Bling-Bang-Bang-Born ／ Creepy Nuts（マッシュル）
	KGH149	ふるさと／嵐
	KGH273	フレンド・ライク・ミー（アラジン）
	KGH412	from the edge（鬼滅の刃）
	KGH339	ベア・ネセシティ（ジャングル・ブック）
	KGH14	ホール・ニュー・ワールド（アラジン）
	KGH290	ボギー大佐（アルフォード）
	KGH604	僕らまた／ SG
	KGH415	星影のエール（NHK「エール」）
	KGH369	星に願いを（ピノキオ）
	KGH531	得賞歌・君が代・蛍の光
	KGH287	ボヘミアン・ラプソディ／ QUEEN
	KGH428	炎（ほむら）／ LiSA（「鬼滅の刃」無限列車編）
ま	KGH574	マイ・ウェイ／フランク・シナトラ
	KGH1	負けないで／ ZARD
	KGH581	Magic ／ Mrs. GREEN APPLE
	KGH490	マツケンサンバII／松平 健
	KGH250	まつり／北島三郎（和太鼓フューチャリング）
	KGH280	マリーゴールド／あいみょん
	KGH279	マンボ No.5
	KGH325	見上げてごらん夜の星を／坂本九
	KGH16	ミッキーマウス・マーチ
	KGH508	ミックスナッツ／ Official 髭男 dism

※権利の都合上、CD が付属しない楽曲もあります。ご了承ください。

クラス全員参加型楽譜

※権利の都合上、CD が付属しない楽曲もあります。ご了承ください。

▶小学生のための器楽合奏（5～6年生用）つづき

各 4,235 円（税込）

五十音	商品番号	タイトル
ま	KGH496	未来予想図Ⅱ／DREAMS COME TRUE
	KGH351	ムーン・リバー（マンシーニ）
	KGH420	Make you happy ／ NiziU
	KGH377	「名探偵コナン」メインテーマ
	KGH424	め組のひと／ラッツ＆スター
	KGH168	めざせポケモンマスター
	KGH543	Mela! ／緑黄色社会
	KGH560	メリー･クリスマス ミスターローレンス（戦場のメリークリスマス）
	KGH297	木星（ホルスト）
	KGH470	もののけ姫（もののけ姫）
や	KGH248	八木節（和太鼓フューチャリング）
	KGH322	優しいあの子／スピッツ（NHK『なつぞら』）
	KGH523	やさしさに包まれたなら（魔女の宅急便）
	KGH152	やってみよう（ピクニック）
	KGH211	YOUNG MAN（Y.M.C.A.）／西城秀樹
	KGH214	U.S.A. ／ DA PUMP
	KGH464	ユー・レイズ・ミー・アップ／ケルティック・ウーマン
	KGH58	勇気 100%（忍たま乱太郎）
	KGH489	ゆめいっぱい（ちびまる子ちゃん）
	KGH563	酔いどれ知らず／ Kanaria
	KGH423	夜に駆ける／ YOASOBI
	KGH176	喜びの歌（ベートーヴェン）

五十音	商品番号	タイトル
ら	KGH478	ラヴァーズ・コンチェルト
	KGH579	ラスト・クリスマス／ワム！
	KGH484	L-O-V-E ／ナット・キング・コール
	KGH69	ラデツキー行進曲（シュトラウス１世）
	KGH396	ラプソディ・イン・ブルー（ガーシュウィン）
	KGH413	リメンバー・ミー
	KGH327	ルージュの伝言（魔女の宅急便）
ら	KGH615	ライラック／ Mrs. GREEN APPLE
	KGH324	ルパン三世のテーマ
	KGH386	レット・イット・ゴー（アナと雪の女王）
	KGH212	Lemon ／米津玄師
	KGH341	六甲おろし
	KGH346	ロッキーのテーマ
	KGH527	ロマンスの神様／広瀬香美
わ	KGH90	私のお気に入り（サウンド・オブ・ミュージック）
	KGH520	私は最強／ Ado（ONE PIECE FILM RED）
	KGH296	私を野球に連れてって（一緒に行こう）
	KGH607	ワタリドリ／ ALEXANDROS
	KGH417	WA になっておどろう／ V6

新刊は毎週続々と出版されます！

KGH510 水平線／ back number 5-6 年生用

HP 商品詳細ページ

商品ページからは「全体演奏」はもちろん、「パート別音源」も試聴できます。
選曲の参考や練習に役立ててください！！

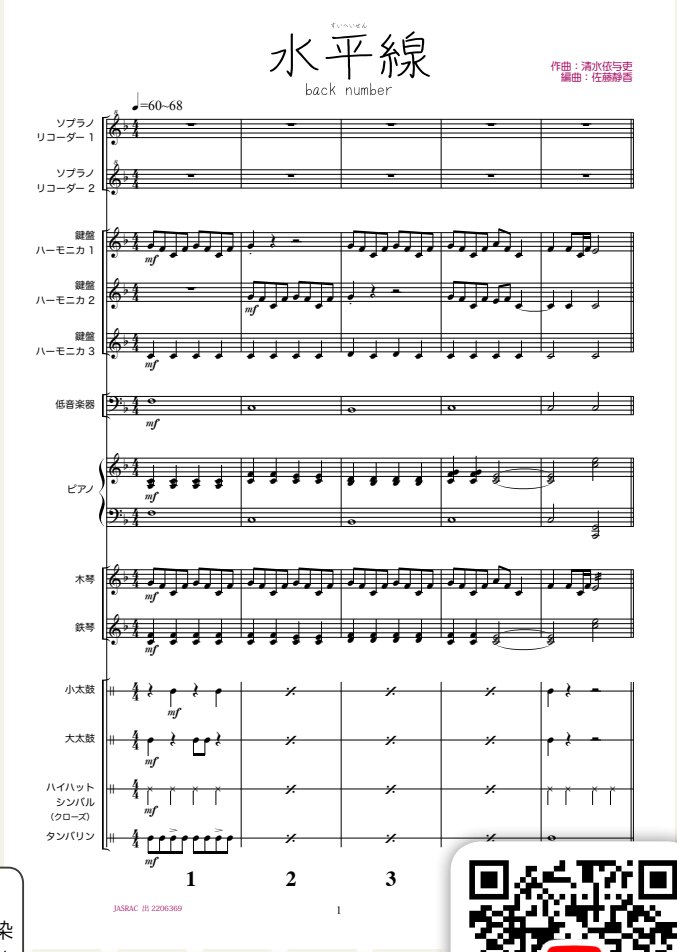

● 5-6 年生用にアレンジされた、やりがいのある楽譜●

back number による 4 作目の配信デジタルシングル。新型コロナウイルス感染症の影響で開催中止となった 2020 年のインターハイの大会運営を担当する生徒たちからの手紙が届いたことが楽曲制作のきっかけとなったそうです。コロナ禍を生きる人々の心に響く、前向きなエールソング。

スコアには編曲者からの「演奏上の注意」も記載されています。

試聴はこちらから

3-4 年生用　サンプルスコア

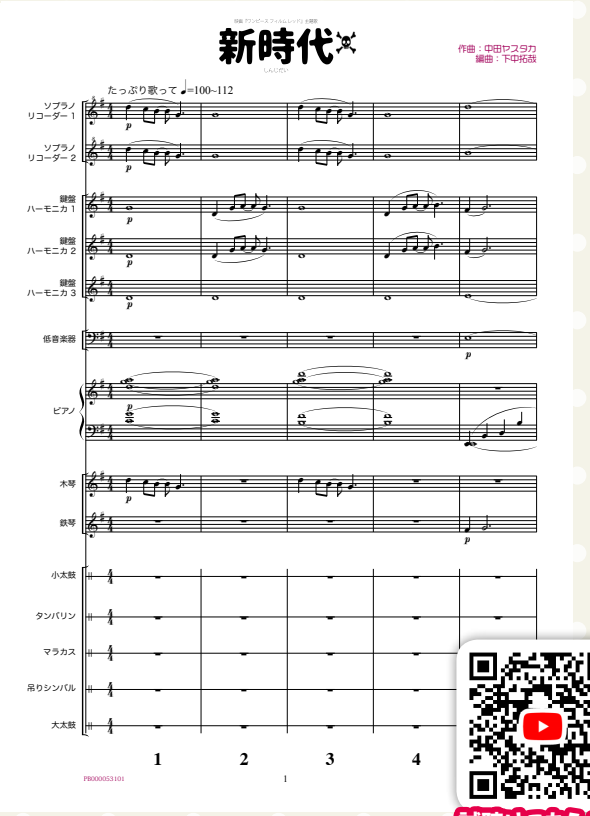

試聴はこちらから

商品番号：KGH517

新時代／ Ado（ウタ from ONE PIECE FILM RED）【3-4 年生用】

● 3-4 年生用にアレンジされたみんなが楽しめる楽譜●
Ado が歌う映画「ONE PIECE FILM RED」主題歌。映画の世界を飛び出し世界中で注目を集めた。ONE PIECE の作者、尾田栄一郎から「新しい歌姫の誕生を象徴するような力強い曲」とのリクエストを受け、中田ヤスタカが書き下ろした疾走感ある曲。

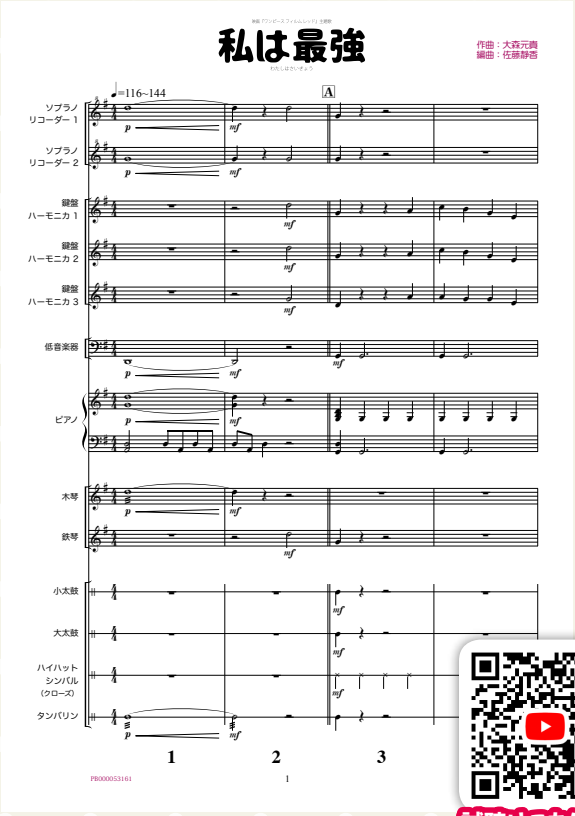

試聴はこちらから

商品番号：KGH519

私は最強／ Ado（ウタ from ONE PIECE FILM RED）【3-4 年生用】

● 3-4 年生用にアレンジされたみんなが楽しめる楽譜●
Ado が歌う映画「ONE PIECE FILM RED」挿入歌。自分を鼓舞し不安に立ち向かう前向きな歌詞とキャッチーなメロディが聴く人の心を掴みます。作詞作曲は Mrs. GREEN APPLE の大森元貴。

5-6 年生用　サンプルスコア

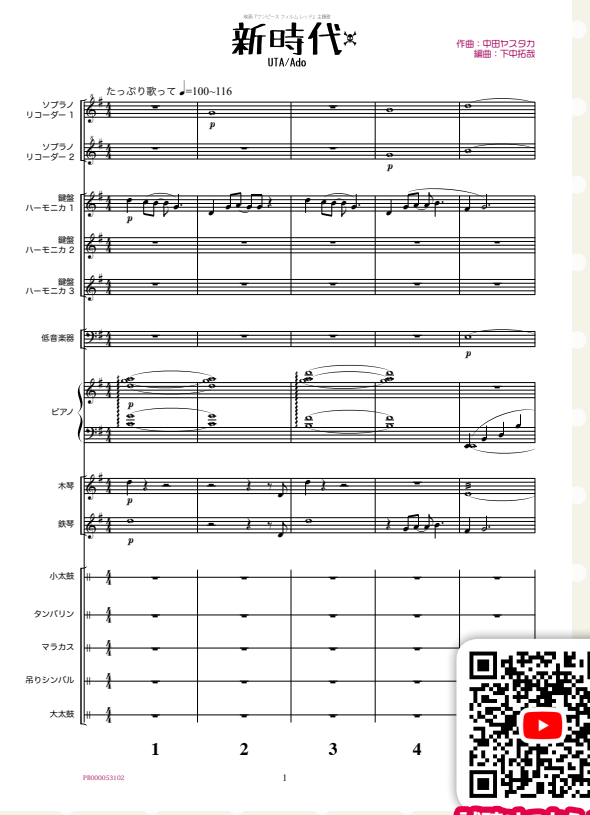

試聴はこちらから

商品番号：KGH518

新時代／ Ado（ウタ from ONE PIECE FILM RED）【5-6 年生用】

● 5-6 年生用にアレンジされた、やりがいのある楽譜●
Ado が歌う映画「ONE PIECE FILM RED」主題歌。映画の世界を飛び出し世界中で注目を集めた。ONE PIECE の作者、尾田栄一郎から「新しい歌姫の誕生を象徴するような力強い曲」とのリクエストを受け、中田ヤスタカが書き下ろした疾走感ある曲。

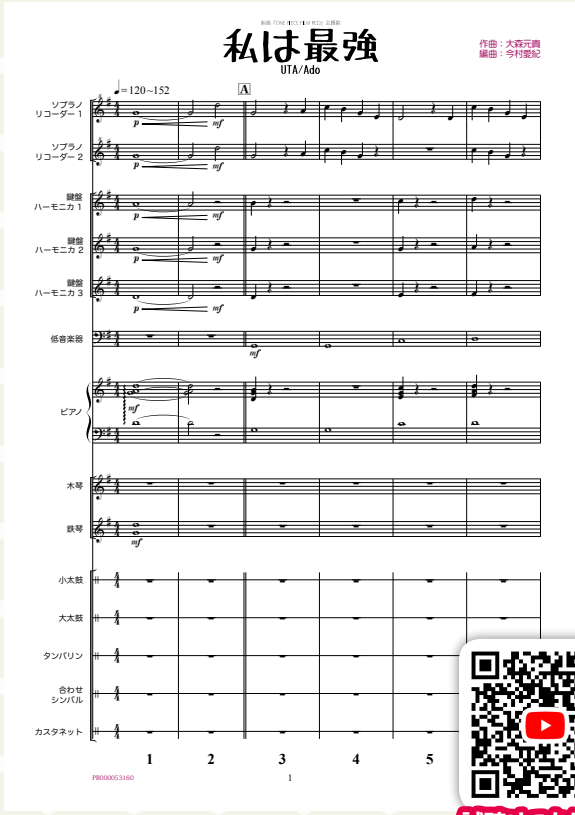

試聴はこちらから

商品番号：KGH520

私は最強／ Ado（ウタ from ONE PIECE FILM RED）【5-6 年生用】

● 5-6 年生用にアレンジされた、やりがいのある楽譜●
Ado が歌う映画「ONE PIECE FILM RED」挿入歌。自分を鼓舞し不安に立ち向かう前向きな歌詞とキャッチーなメロディが聴く人の心を掴みます。作詞作曲は Mrs. GREEN APPLE の大森元貴。

菅谷詩織のケンハモ指導ヒント

【カイト／嵐（5-6年生用）】

鍵盤ハーモニカの「演奏のアドバイス」と「練習用動画」を公開中！

【カイト／嵐 (5-6年生用)】の鍵盤ハーモニカパートの演奏上の注意点を動画にまとめました。息の使い方など、動画を参考にして練習してみましょう。
ポイントを抜き出して実際に楽器でも演奏しています。
また、アドバイスの後ろに1、2、3それぞれの練習用動画を用意しました。
楽譜を読むのが少し苦手な人にも取り組みやすいかと思いますのでぜひ挑戦してみてください！
鍵盤ハーモニカを演奏するみなさんのお役にたてると嬉しいです。

鍵盤ハーモニカ1～3それぞれの動画を用意しています。

動画後半では楽譜がなくても一緒に練習できます!!

詳しくはコチラ

講師紹介 **菅谷詩織**（すがや しおり）

ピアニスト・鍵盤ハーモニカ奏者・作編曲家。
クラシックベースな感性であらゆるジャンルにおいてコンサート、メディアなどでの演奏活動を行う傍ら、オリジナル楽曲制作や主にピアノや鍵盤ハーモニカ向けの編曲などを行う。その他アニメ・ゲームなどの劇伴作品へのレコーディング参加も多数。リコーダー・ケンハモ・ピアノの実力派3人組ユニット『おんがくしつトリオ』でも活動中。ミューザ川崎シンフォニーホールなど全国各地のホールで演奏。

取扱店

楽しい音楽をしよう
ロケットミュージック
ロケットミュージック株式会社
〒154-0015
東京都世田谷区桜新町 1-19-10
TEL: 03-6413-6699
FAX: 03-6413-6663
www.gakufu.co.jp